

Cadastre-se em um consultório médico (GP)

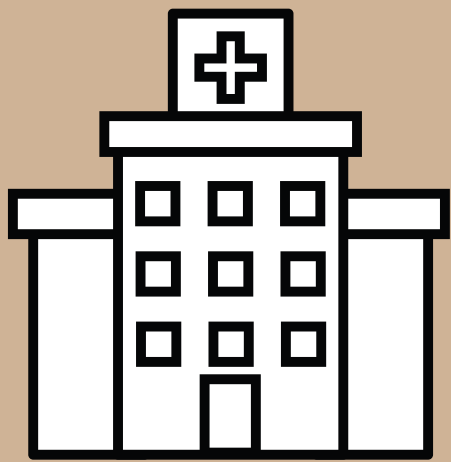

Encontre
o consultório de seu clínico
geral local (GP)

Visita www.nhs.uk/service-search

Solicite
o formulário de
cadastro

Lembre-se de trazer documento de identificação. Alguns GPs também comprovante de endereço. Se você tiver, leve-o com você. No entanto, o NHS afirma que não é necessário ter comprovante de endereço para se cadastrar no GP.



Seu status de imigração
não importa

É seu direito se registrar com um GP,
independentemente de seu status de
imigração.

Como me registro com um GP se eu não falo inglês?



Visite
www.clauk.org.uk/health e
baixe uma ficha em inglês
para mostrar no consultório
médico.

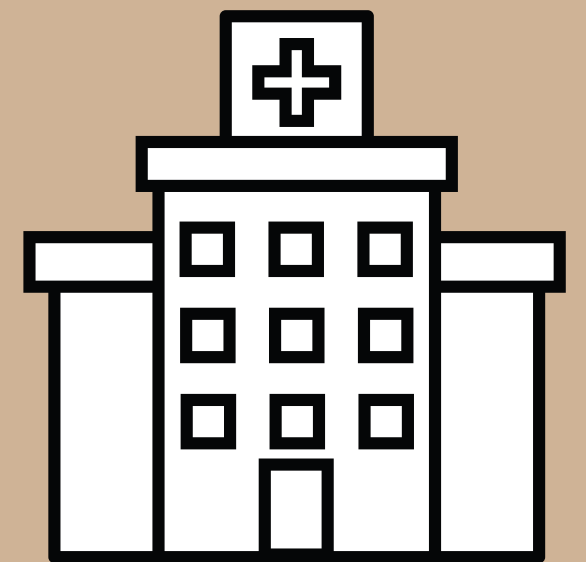

Você também
pode mostrar ao
consultório a parte inferior
deste folheto.

Se você tiver problemas para se cadastrar,
entre em contato com uma das
organizações da CLAUK

<http://www.clauk.org.uk>

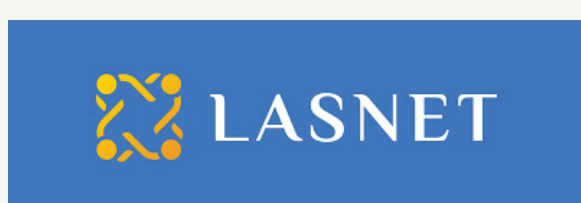



Dear GP/Surgery:

I am a local resident and I would like to register for your GP surgery. Please provide me a registration form.

As stated by the NHS:

Anyone who is in the UK may receive primary medical services at a GP practice.

This includes asylum seekers, refugees, overseas visitors, students, people on work visa and homeless.

Please use LANGUAGE LINE in case of any language barriers. My native language is Spanish.

If I cannot be registered, please provide me with a reasoning in writing.